



CURRICULUM VITAE REPARTO ALLESTIMENTI

Denominazione sociale: Autocarrozzeria Moderna S.r.l.

Legale Rappresentante: Sig. Ippolito Simone

Sede Legale: Via G. & L. Cerutti, nr.2 - 15033 Casale Monferrato (AL)

Sede Secondaria: Strada Bartolina 1; Treville Monferrato (AL)

Telefono: 0142/45.45.30 rep. Carrozzeria_

0142/ 1950605 rep. Allestimenti

E-mail: info@moderna.srl

allestimenti@moderna.srl

Web: www.autocarrozzeriamoderna.info

Data di costituzione: 1992

Mq: 6700 di cui 2600 Mq coperti sede di Casale Monferrato

Attività : Allestimenti speciali su veicoli delle forze dell' ordine, blindatura di veicoli.

Certificazione : ISO 900:2015 – Ente Certificatore: Cer.to

ISO 45001:2018

ISO 14001:2015



AUTOCARROZZERIA MODERNA SRL ALLESTIMENTI SPECIALI

Sede Legale: Via Giovanni & Luigi Cerutti, 2 – 15033 Casale Monferrato (AL)

Sede Operativa: Strada Bartolina, 1 – 15030 Treville (AL)

P. Iva: 01533320063 – COD. SDI: QDZCM9N

Tel: 0142. 195.06.05

E-mail: allestimenti@moderna.srl Web: www.autocarrozzeriamoderna.info





Dipendenti in forza : 17 Reparto Blindatura
16 Reparto Allestimenti
18 Reparto Carrozzeria;Meccanica;Centro Revisione; Gommista;Soccorso Stradale

Forniture Allestimenti Speciali:

- 1994/1998:** Allestimento nr. 500 veicoli Magnum in uso dalla Polizia di Stato. Area destinata all' attività di blindatura Mq.800.
- 1995/2009:** Allestitore Ufficiale e titolare di Omologazione Europea M1 inerente alla Trasformazione Porter Piaggio per il trasporto di persone e disabili.
- 1997/1998:** Progettazione ed allestimento nr. 8 Prototipi vetture Erzgo per carico e scarico disabili dai vagoni treno.
- 1998/2003:** Progettazione e costruzione Sistema di Sicurezza "Pedana Uomo – Morto" nelle cabine guida dei Treni F.S.
- 2005/2006:** Progettazione ed allestimento nr. 15 prototipi vetture Subaru blindate per trasporto scorte.
- 2005/2008:** Progettazione ed allestimento veicoli di soccorso per associazioni Onlus e *Protezione Civile*.
Studio,progettazione e fornitura sede parabrezza blindato Fiat Bravo destinato alle forze dell' ordine.
- 2008/2009:** Progettazione ed allestimento blindato per nr. 110 vetture Subaru Legacy Sedan adibite a servizio scorta.
Riconoscimento come Sito produttivo "Subaru Italia S.p.A."
- 2011** Progettazione ed allestimento 50 vetture Subaru Outback Protette per servizi di scorta
- 2012** Allestimento di nr. 99 Subaru Outback in 7 mesi per servizi di scorta e Pubblica Amministrazione.

AUTOCARROZZERIA MODERNA SRL ALLESTIMENTI SPECIALI

Sede Legale: Via Giovanni & Luigi Cerutti, 2 – 15033 Casale Monferrato (AL)

Sede Operativa: Strada Bartolina, 1 – 15030 Treville (AL)

P. Iva: 01533320063 – COD. SDI: QDZCM9N

Tel: 0142. 195.06.05

E-mail: allestimenti@moderna.srl Web: www.autocarrozzeriamoderna.info





AUTOCARROZZERIA MODERNA

- 2012/2013** Fornitura di Nr. 2 Nissan Pathfinder blindate per il Ministero di Grazie e Giustizia.
- 2015** Realizzazione e progettazione di nr. 8 Subaru Forester con allestimento protetto con studio e fornitura serbatoio aggiuntivo per maggiori percorrenze.
- 2016/2017** Allestimento di 135 Subaru Forester blindati con riverniciatura totale in uso alle forze dell'ordine per i reparti Antiterrorismo .
- 2017/2019** Presa del codice fornitore FCA e inizio collaborazione con la fornitura di circa 170 vetture in uso a Polizia Locali e studio e progettazione veicolo con protezione balistica Jeep Grand Cherokee con produzioni di circa 60 vetture/ anno (Area destinata all' attività di blindatura Mq.800), divenendo così il **2° blindatore in tutto il territorio nazionale Italiano del gruppo FCA, ora gruppo Stellantis..**
- 2019** Spostamento dal sito produttivo da Via Cerutti in via P.E. Motta in Casale Monferrato (3600 mq totali destinati esclusivamente al attività di Allestimenti leggeri nonché attività di nicchia quale quella di blindatura di cui 1200 mq di produzione, 200 mq di ufficio nonché 2200 mq di area esterna.)
- 2019_2020** Fornitura di prodotti semi lavorati con peculiari caratteristiche balistiche in Primo Impianto Gruppo FCA.
- Sviluppo rete marketing e Clienti diretti (Privati ed Enti pubblici).
- Progettazione e produzioni nr. 47 veicoli blindati Alfa Romeo Stelvio per conto della casa Automobilistica FCA destinati al trasporto scorte nonché 268 allestimenti leggeri destinati alle forze di polizia locale nonché protezioni civili o enti privati (138 Anas; 92 PL,38 Protezioni civili.)

AUTOCARROZZERIA MODERNA SRL

ALLESTIMENTI SPECIALI

Sede Legale: Via Giovanni & Luigi Cerutti, 2 – 15033 Casale Monferrato (AL)

Sede Operativa: Strada Bartolina, 1 – 15030 Treville (AL)

P. Iva: 01533320063 – COD. SDI: QDZCM9N

Tel: 0142. 195.06.05

E-mail: allestimenti@moderna.srl Web: www.autocarrozzeriamoderna.info





2021

Spostamento dal sito produttivo da P.E. Motta in Triville Monferrato (AL) con un'area di 13.000 mq totali di cui 6.000 di produzione_2.000 Uffici_5.000 Area Scoperta.



Allestimento di 215 Jeep Renegade per Ministero Interno con verniciatura completa, oltre 200 allestimenti leggeri e oltre 110 Blindature di veicoli Alfa Romeo Stelvio.

Certificato fornitore ufficiale Stellantis per divisione Police/Armoured.

Studio e progettazione protezione Alfa Romeo Giulia per le forze dell'ordine e fornitura particolari balistici per 1800 veicoli in primo impianto.

Acquisizione diretto appalto per fornitura e allestimento di veicoli destinati alla protezione civile nonché enti privati per un totale di 40 unità in totale.

2022

Allestimento di 230 Audi A3 e 85 Kia Sportage per il Ministero dell'Interno PS, oltre 260 allestimenti leggeri speciali (di cui 100 Panda per i VVF), PL, P.C., C.C., P.S. ed oltre 130 Blindature di veicoli Alfa Romeo Stelvio per conto della casa Automobilistica STELLANTIS destinati al trasporto scorte.



Studio, progettazione e trasformazione motoveicoli da uso proprio ad uso Polizia Locale.

Acquisizione appalti per il disallestimento di vetture PS e CC tramite Arval per un quantitativo di oltre 40 unità.



Certificato sistema di gestione della salute e sicurezza dei lavoratori ISO 45001:2018

Certificato per la normazione sui sistemi di gestione ambientale ISO 14001:2015

Certificato dei sistemi di gestione della qualità ISO 9001:2015

**AUTOCARROZZERIA MODERNA SRL
ALLESTIMENTI SPECIALI**

Sede Legale: Via Giovanni & Luigi Cerutti, 2 – 15033 Casale Monferrato (AL)

Sede Operativa: Strada Bartolina, 1 – 15030 Triville (AL)

P. Iva: 01533320063 – COD. SDI: QDZCM9N

Tel: 0142. 195.06.05

E-mail: allestimenti@moderna.srl Web: www.autocarrozzeriamoderna.info





**DISPOSIZIONE REPARTO PRODUTTIVO STRADA BARTOLINA NR.1 TREVILLE MONFERRATO
(AL).**

Il nuovo sito produttivo consta di area di 16. 000 mq totali di cui 6.000 di Area Coperta_2.000 Uffici_8.000 Area Scoperta.

Più precisamente:

- **Corsia A** è destinata alla lavorazione dei veicoli blindati. Essa è suddivisa in 10 stazioni di lavoro ognuna delle quali consta di due operatori:
- **Corsia B** è destinata alle lavorazioni per quanto riguarda gli allestimenti delle vetture destinate alle PL nonché per piccoli lotti e comunque da lavorazioni diverse da quelle effettuate nella corsia di cui sopra.
- **Corsia C** è destinata a lavorazioni di allestimenti leggeri o di lavorazioni omogenee. Essa è suddivisa in 10 stazioni da 5.5mt ognuna.
- **Corsia D** è destinata alle vetture fuori linee o lavorazioni di allestimenti extra.

**AUTOCARROZZERIA MODERNA SRL
ALLESTIMENTI SPECIALI**

Sede Legale: Via Giovanni & Luigi Cerutti, 2 – 15033 Casale Monferrato (AL)

Sede Operativa: Strada Bartolina, 1 – 15030 Treville (AL)

P. Iva: 01533320063 – COD. SDI: QDZCM9N

Tel: 0142. 195.06.05

E-mail: allestimenti@moderna.srl Web: www.autocarrozzeriamoderna.info



- Le corsie B e C sono suddivise ognuna in 10 stazioni che possono essere utilizzate in maniera tale da poter garantire la massima elasticità produttiva. Più precisamente le due corsie possono essere utilizzate in 3 maniera:
 - Per lotti omogenei e quindi si utilizzano le diverse corsie per le varie fasi di lavoro, a partire dalla prima stazione dello smontaggio sino arrivare all'ultima per il prodotto finito.
 - Per lotti a singolo esemplare in cui ogni stazione viene ad essere indipendente l'una dall'altra per quanto riguarda l'allestimento e quindi si potranno avere in un'unica corsia fino a 7 allestimenti diversi.
 - Per lotti complessi in cui si necessita di maggiori stazioni per corsia, le corsie B e C possono unirsi diventando così un'unica line produttiva di 15 stazioni. In tal caso la corsia D verrà destinata alla produzione di piccoli o unici lotti di allestimento (in questa ipotesi verrà destinata un'area diversa del capannone per i fuori linea).

Di seguito viene delineata graficamente come è stata organizzato lo spazio produttivo.

E' stato pensato in modo tale da rendere il più possibile elastica la produzione in base alle esigenze tecnico produttive e per soddisfare nel miglior dei modi le esigenze del Cliente.

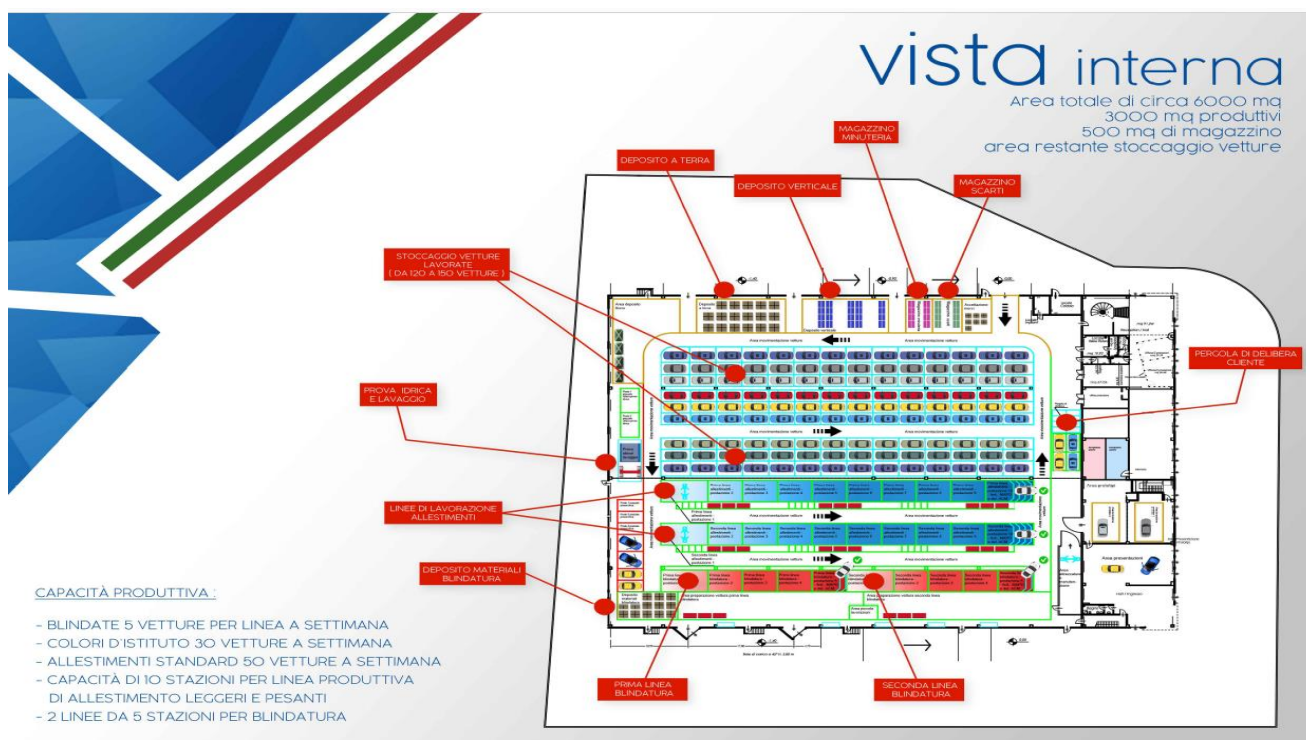

AUTOCARROZZERIA MODERNA SRL
ALLESTIMENTI SPECIALI

Sede Legale: Via Giovanni & Luigi Cerutti, 2 – 15033 Casale Monferrato (AL)

Sede Operativa: Strada Bartolina, 1 – 15030 Treville (AL)

P. Iva: 01533320063 – COD. SDI: QDZCM9N

Tel: 0142. 195.06.05

E-mail: allestimenti@moderna.srl Web: www.autocarrozzeriamoderna.info





AUTOCARROZZERIA MODERNA SRL
ALLESTIMENTI SPECIALI

Sede Legale: Via Giovanni & Luigi Cerutti, 2 – 15033 Casale Monferrato (AL)

Sede Operativa: Strada Bartolina, 1 – 15030 Treville (AL)

P. Iva: 01533320063 – COD. SDI: QDZCM9N

Tel: 0142. 195.06.05

E-mail: allestimenti@moderna.srl Web: www.autocarrozzeriamoderna.info





Grazie all'elasticità dell'organizzazione interna e dell' interscambio delle mansioni dei soggetti produttivi, in caso di mancanza di lotti per quanto riguarda gli allestimenti pesanti, questi potranno inserirsi nelle altre linee produttive, duplicando, nella fattispecie, la produzione di altri allestimenti.

L'intera area produttiva viene diretta e controllata da un workshop manager con anni di esperienza nel campo degli allestimenti ed automotive in genere.



Al preposto è stata affidata non solo la mansione organizzativa ma, soprattutto, produttiva, organizzando, in caso di necessità, i vari turni di lavoro

Il sito dispone di un magazzino ubicato in corrispondenza dell'ingresso, disposto altresì alla ricezione merci e l'area di conformità prodotto nonché di quelli non conformi e non idonei alla produzione.

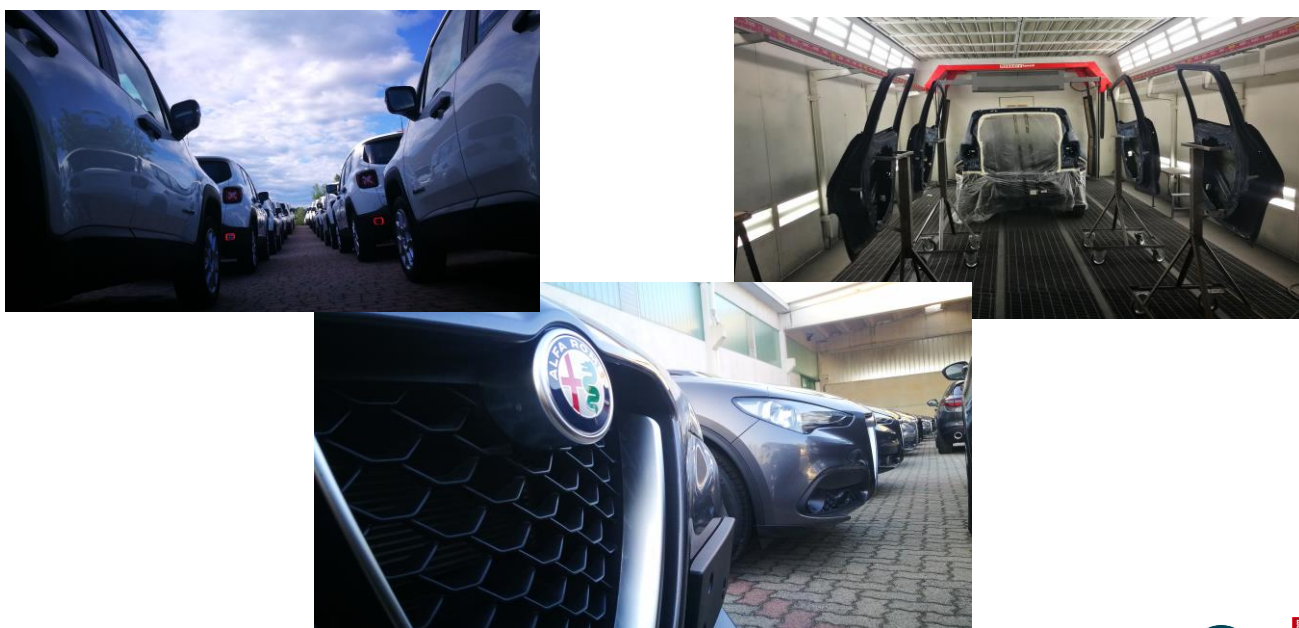

Sede Legale: Via Giovanni & Luigi Cerutti, 2 – 15033 Casale Monferrato (AL)

Sede Operativa: Strada Bartolina, 1 – 15030 Treville (AL)

P. Iva: 01533320063 – COD. SDI: QDZCM9N

Tel: 0142. 195.06.05

E-mail: allestimenti@moderna.srl Web: www.autocarrozzeriamoderna.info





Adiacente alla zona produttiva si ha la zona ufficio formata da sei postazioni di lavoro ovvero una postazione tecnica, riservata alla fase di progettazione delle vetture e fase collaudi vetture, e quella preposta alla logistica dei lavorati e semi lavorati nonché tutto quello che concerne gli ordini materiali.

Adiacente alla zona ufficio c'è la sala riunioni arredata con i vari comfort per le eventuali riunioni o fasi di collaudo Cliente.



La zona parcheggio, all' esterno del capannone, dispone di oltre 5500 mq con la possibilità di parcheggio di oltre 300 vetture, mentre internamente è prevista un area parcheggio destinata alle vetture blindate di oltre 140 posti vetture ognuna delle quali viene previsto apposito mantentore di batteria per le soste in deposito.

Nel caso in cui si necessitasse ulteriore spazio si utilizza quello del sito in Via Cerutti in cui si dispone di oltre 2000 mq.

AUTOCARROZZERIA MODERNA SRL
ALLESTIMENTI SPECIALI

Sede Legale: Via Giovanni & Luigi Cerutti, 2 – 15033 Casale Monferrato (AL)

Sede Operativa: Strada Bartolina, 1 – 15030 Triville (AL)

P. Iva: 01533320063 – COD. SDI: QDZCM9N

Tel: 0142. 195.06.05

E-mail: allestimenti@moderna.srl Web: www.autocarrozzeriamoderna.info

